ALGARVESR Imobiliário

+351 964 073 021[1]

N/A | Ref. LTR/PMO/T2/1511 |

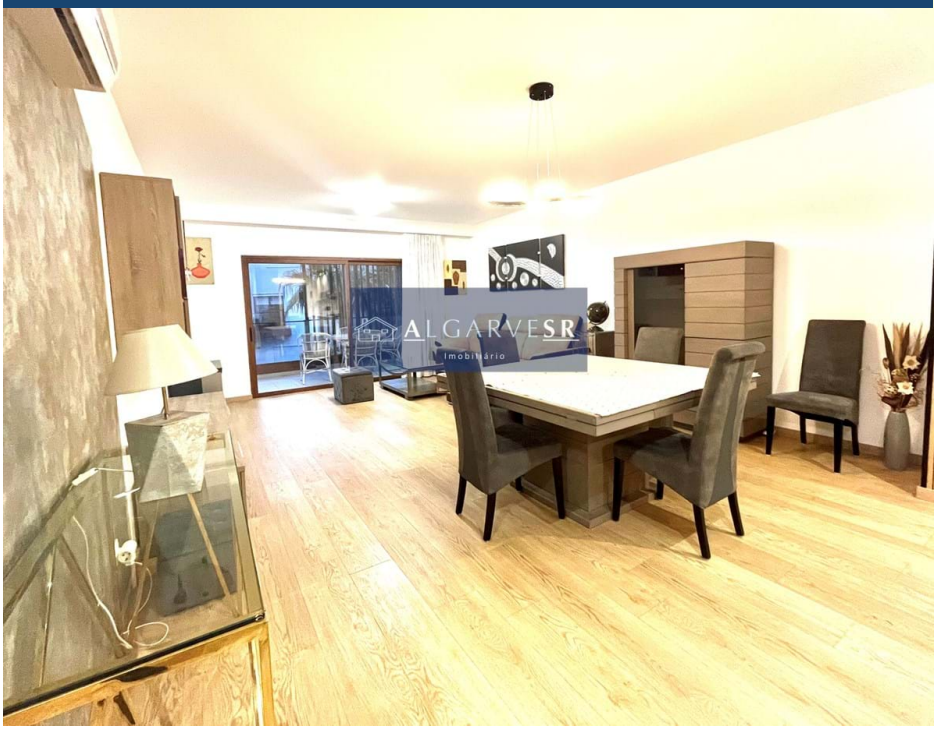

2 | ✔ | m2 | ✔

Fabuloso Apartamento T2 com Piscina e Garagem Fechada - Riverside Portimão

Este apartamento amplo e espaçoso beneficia de uma localização soberba no primeiro andar com vista para a piscina, com vista para o Rio Arade e para a Orla de Portimão.

Entrando na propriedade, há uma sala de estar de plano aberto maior do que a média com muita luz solar que entra das portas para o terraço virado a sul.

O terraço tem 15 m² e tem vistas fabulosas sobre a piscina e a Orla de Portimão.

A cozinha está totalmente equipada com eletrodomésticos Siemens e uma porta que leva a um pequeno espaço de armazenamento externo.

AMI: 14201 | Rua Coronel Figueiredo 6 Lagoa, Faro Algarve - Portugal
TEL: +351 964 073 021[1] | Email: info@algarvesr.com

[1] (Chamada para rede móvel nacional)

Powered by CASAFARI CRM